

## LA RECHERCHE À PROXIMITÉ : PROFITEZ DU DRIVE IRENEE !



L'IRENEE vous propose depuis début juin des drives 'impression' et 'documentation' qui continueront à fonctionner en septembre 2020.

Pour cet été, les demandes doivent parvenir à l'équipe par mail à [irenee-contact@univ-lorraine.fr](mailto:irenee-contact@univ-lorraine.fr)

- **Juillet** : avant le 18 juillet pour les retraits le mercredi 22 juillet
- **Août** : avant le 15 et 22 août pour des retraits les jeudis 20 et 27 août.

> Plus d'informations sur le site de l'IRENEE

LANCEMENT DE LA  
CONTRACTUALISATION  
2023-2027

Dès la rentrée, l'IRENEE entre dans sa phase de préparation de son bilan du contrat en cours (2018-2022). Vont être réalisées jusqu'en janvier 2021, l'autoévaluation selon les exigences HCERES, la planification et la réalisation des actions d'amélioration. Ensuite viendra l'heure du travail préparatoire et de la rédaction du projet scientifique du laboratoire dès février 2021. Des tableaux de données dans chacun des dossiers seront à compléter dans les prochains mois, tout comme l'intégration de toutes vos notices bibliographiques dans HAL (rappelons que c'est une obligation).

Vous serez donc sollicités par les personnels de l'unité pour compléter le cas échéant vos données. Le dossier final est à rendre pour juin 2021, et les visites HCERES sont prévues à l'automne 2021.

## RETOUR SUR...

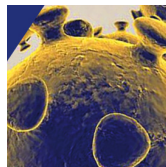

**Le 19 juin 2020**, a eu lieu la table ronde virtuelle « Crise sanitaire & finances publiques. Vers une réinvention de la souveraineté économique ? Regards croisés sur la

France et l'Allemagne pendant la pandémie », co-organisée par Aurélie DORT (MCF IRENEE/UL) et Jérôme GERMAIN (MCF HDR IRENEE/UL), et soutenue par la SFFP. L'occasion de faire le bilan sur les mesures financières prise dans l'Union européenne mais aussi par l'Allemagne et la France suite à la crise sanitaire engendrée par la covid-19. > [En savoir +](#)

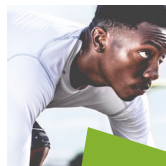

En juin 2020, Factual Le Mag "Sport, cité, université" a mis l'accent sur les valeurs sportives. L'occasion de parler de la recherche autour du sport et notamment du **droit**

**public pour réglementer le phénomène sportif** à travers l'article « Le droit public du sport et la crise sanitaire », par Flora ATCHO et Jérémy BRZENCZEK, ATER à l'IRENEE. > [En savoir +](#)

## CONTRATS DOCTORAUX ANNÉE 2020/2021

9 contrats doctoraux sont mis au concours pour les disciplines de l'Ecole Doctorale SJPEG (Université de Lorraine), parmi lesquels un contrat fléché sur le thème choisi par le pôle SJPEG « Mutations des institutions et des organisations ». Les dossiers des candidats doivent être soit déposés (sous enveloppe pour l'IRENEE dans la boîte aux lettres porte centrale, 13 place Carnot Nancy), soit envoyés par mail à : [irenee-contact@univ-lorraine.fr](mailto:irenee-contact@univ-lorraine.fr)

**Les dossiers doivent être complets (et non le seul formulaire d'avis du directeur de l'IRENEE).**

- Dépôt des dossiers avant le 28 août, les avis seront retournés avant le 2 septembre
- Dépôt des dossiers auprès de l'école doctorale : 3 septembre
- Sélection des candidats : 8 septembre
- Audition des candidats : 10 septembre
- Affichage des résultats : 11 septembre

## À VENIR

## • VENDREDI 18 SEPTEMBRE

Journée d'études - 9h à 17h - Nancy

**La rébellion**

Sous la direction de Héritage BITA HEYEGHE, Placide LASMOTHEY et Hatice TOKLU, ATER (Maison de la Recherche - 23 rue Baron Louis Nancy)

## • MERCREDI 23 SEPTEMBRE

Journée d'études virtuelle

**Les conclusions dans le contentieux administratif**

Sous la direction de Pascal CAILLE, MCF HDR

> Retrouvez l'intégralité de l'agenda 2020 mis à jour, [ici](#)

## ARRIVÉES / DÉPARTS

## DÉPART

- **François MULLER**, MCF UFR DSEG a fait valoir ses droits à la retraite

ARRIVÉES (AU 1<sup>ER</sup> SEPTEMBRE)

- **Audrey BACHERT**, Maître de conférences en droit public à l'UFR DEA de METZ
- **Pierre LEVALLOIS**, Maître de conférences en droit public à l'UFR DEA de METZ
- **En attente des résultats du concours d'agrégation**, Professeur de droit public à l'UFR DSEG de Nancy

## PUBLICATIONS

- **Revue Civitas Europa n°44** disponible cet été 2020 sur CAIRN

• **La différenciation territoriale - L'adaptation du droit à la diversité des territoires : réalités et perspectives**

éditions L'Harmattan, sous la direction de Roselyne ALLEMAND (PR - Université de Reims Champagne-Ardenne / CRDT) et de Nadine DANTONEL-COR (MCF/HDR, UL / IRENEE)

> [Voir l'article sur Factual](#)

## RAPPEL

**Vous avez jusqu'au 31 août 2020 pour répondre à l'appel à projets IRENEE 2021.**



# NEWSLETTER

## INFOS / ASSEMBLÉE GÉNÉRALE

L'Assemblée générale de l'IRENEE n'ayant pu se tenir en raison du contexte sanitaire, la newsletter nous permet de dresser un bilan pour ce premier semestre 2020 et présenter le fonctionnement du laboratoire pour la rentrée universitaire 2020/2021.

Le laboratoire a accueilli en février 2020 comme vous le savez, Mme Jacqueline MORLOT, en tant qu'agent de bibliothèque. Cette arrivée permet à la fois au laboratoire de bénéficier d'un suivi de ses acquisitions et emprunts, et d'accueillir les chercheurs dans la salle de documentation. Les membres du laboratoire ont toujours la possibilité tout au long de l'année de suggérer des achats d'ouvrages, de manuels, de thèses etc. Des commandes sont faites régulièrement.

L'IRENEE a fermé ses portes du 16 mars au 25 mai, la cellule d'appui et la direction du laboratoire ont assuré le fonctionnement de l'unité de recherches pendant toute cette période. Une réouverture progressive des bureaux administratifs a été mise en place, faisant suite au plan de reprise d'activités rédigé à la demande de l'université. Tous les agents ont repris leurs activités sur site.

Cette année le laboratoire n'a pas organisé la traditionnelle présentation des travaux des doctorants ; dès que la situation sanitaire le permettra, ces journées seront à nouveau organisées au sein de l'IRENEE.

Depuis début juin des drive 'impression' et 'documentation' ont été mis en place par l'équipe d'appui. Ce sont près d'une centaine de prêts d'ouvrages/thèses/mélanges auprès des doctorants du laboratoire. Ce drive continuera de fonctionner jusqu'à la fermeture de l'IRENEE (derniers retraits possibles le 22 juillet) et reprendra à la réouverture. Des aménagements sont prévus en septembre, tout comme la mise en place du retour des ouvrages empruntés.

Il reste quelques ordinateurs portables au sein de l'IRENEE ; si certains doctorants ont des besoins pour cet été, n'hésitez pas à solliciter l'équipe d'appui en ce sens. **Le laboratoire vient d'acheter 3 ordinateurs portables supplémentaires qui viendront compléter les 10 portables de prêts à destination de tous les membres.**

L'IRENEE a innové grâce au projet de Jérôme GERMAIN et Aurélie DORT de table ronde virtuelle via l'application Teams. Ce séminaire (présentation page 1) intitulé « Crise sanitaire et finances publiques » s'est déroulé le 19 juin dernier. En ces temps difficiles, le laboratoire et ses membres doivent innover et proposer de nouveaux supports, de nouveaux moyens de diffuser et valoriser la recherche. Ce projet démontre qu'une telle initiative fonctionne : ce fut un succès, comme le montre la soixantaine de connexions en direct pour suivre la table ronde. D'autres initiatives devraient ainsi se développer dans les prochaines semaines.

## DU CÔTÉ DE LA RENTRÉE...

Le conseil de laboratoire s'est réuni le 10 juillet pour poser le plan de cadrage de l'IRENEE pour la prochaine rentrée universitaire. Deux points dans ce cadrage : les manifestations et l'accueil au sein des locaux du laboratoire.

**Concernant la réouverture des locaux de l'IRENEE à ces membres (doctorants, chercheurs associés et enseignants chercheurs), le plan de cadrage de l'université ne nous permet d'accueillir que la moitié des effectifs possibles à la fois dans la salle de recherche et dans la salle de documentation.**

Ainsi ce sont 9 personnes qui pourront être accueillies sur les postes informatiques et 3 dans les locaux de la salle de documentation dès le mardi 1<sup>er</sup> septembre. A titre expérimental, les doctorants et chercheurs seront invités à se manifester s'ils souhaitent venir travailler dans les locaux du laboratoire. Une liste et un planning seront dressés chaque semaine pour vous accueillir dans les meilleures conditions possibles. Les horaires d'accueil pour accéder aux deux salles seront réduits aux horaires des personnels de l'équipe d'appui : 9h/17h.

Toutes les informations seront envoyées la semaine du 17 août, pour que vous puissiez vous manifester avant le 26 août pour l'accueil à compter du 1<sup>er</sup> septembre.

**Concernant les manifestations prévues, le conseil s'est penché sur la faisabilité d'organiser en présentiel ce type d'événements, tout en tenant compte :**

- du plan de cadrage de l'université qui ne nous permet pas d'accueillir les extérieurs
- de locaux disponibles sur les différents sites et surtout de locaux adaptés
- du risque que de telles manifestations puissent être annulées à tout moment (comme les manifestations de mars et avril dernier)
- de l'ambiance particulière et du contexte qui ne favoriseront pas les échanges.

Suite à de nombreux échanges entre les membres présents et à distance, il a été décidé à l'unanimité que les manifestations se dérouleraient en distanciel.

**Chaque porteur va être contacté par l'équipe d'appui pour poser le nouveau cadre de toutes les manifestations prévues.** Seule la journée des doctorants prévue quant à elle, le vendredi 18 septembre sur « La rébellion », aura bien lieu en présentiel à la maison de la recherche SJPEG.

## LE MOT DES DIRECTEURS

Malgré toutes les incertitudes en résultant, et grâce à la pugnacité de son équipe d'appui ainsi qu'à la détermination de la plupart de ses membres, l'IRENEE n'a jamais failli dans la réalisation de ses missions : des manifestations scientifiques se sont tenues à distance ; un drive permettant le retrait de documentation a été mis en place ; les dossiers administratifs de l'IRENEE ont été traités dans les temps ; au fur et à mesure de leur livraison, les matériels de sécurité sanitaires ont été réceptionnés et installés, etc.

Avec le concours de la faculté et de ses personnels techniques, l'équipe d'appui de l'IRENEE a sans cesse œuvré pour qu'à la rentrée de septembre, les locaux puissent nous accueillir dans les meilleures conditions d'hygiène et de sécurité. Tout ne sera pas possible, mais beaucoup aura été fait.

L'accueil à l'IRENEE devra respecter le "cadrage de la rentrée 2020" que le Conseil d'administration de l'UL vient de valider, en vertu duquel "la capacité des salles disposant de mobiliers fixes est réduite d'un facteur de 2 avec une place sur 2 dans une rangée et une organisation en quinconce". En conséquence, les capacités d'accueil du laboratoire seront réduites de moitié selon une procédure qui sera communiquée avant la réouverture. Impactant fortement les habitudes, ces règles sont toutefois la condition de réouverture du laboratoire.

L'IRENEE a hâte de redevenir un laboratoire d'accueil au sein duquel chacun pourra, de nouveau, participer à la continuité de ses activités. De cette continuité, chacun d'entre nous en a été et en sera encore la cheville ouvrière, que chacun en soit très sincèrement remercié.

**Christophe FARDET et Pascal CAILLE**

## FONDS DE SOLIDARITÉ UL

L'UL ayant demandé à toutes ses composantes le reversement d'une partie des dotations, la part demandée au pôle SJPEG s'élève à 43940 € ; l'IRENEE contribuera à hauteur de 9516 euros au fonds de solidarité UL. Ce fonds est la contribution imposée par l'université à toutes ses composantes pour compenser l'acquisition des équipements individuels de sécurité sanitaire imposés par la crise.